

CATATAN / REFERENSI	
REVISI	
NO.	TGL.
DIKETAHUI / DISETUJUI	
PERENCANA	
PROYEK PEMBANGUNAN KAMPUS UNIVERSITAS PASUNDAN JL. DR. SETIBUDI 193 BANDUNG PEKERJAAN GEDUNG PERKULIAHAN	
GAMBAR ASISTENSI JUDUL GAMBAR DENAH LANTAI TIGA	
NO. PROJEK TAHUN PERENCANA PERENCANA	NO. LEMBAR A05 T.M.

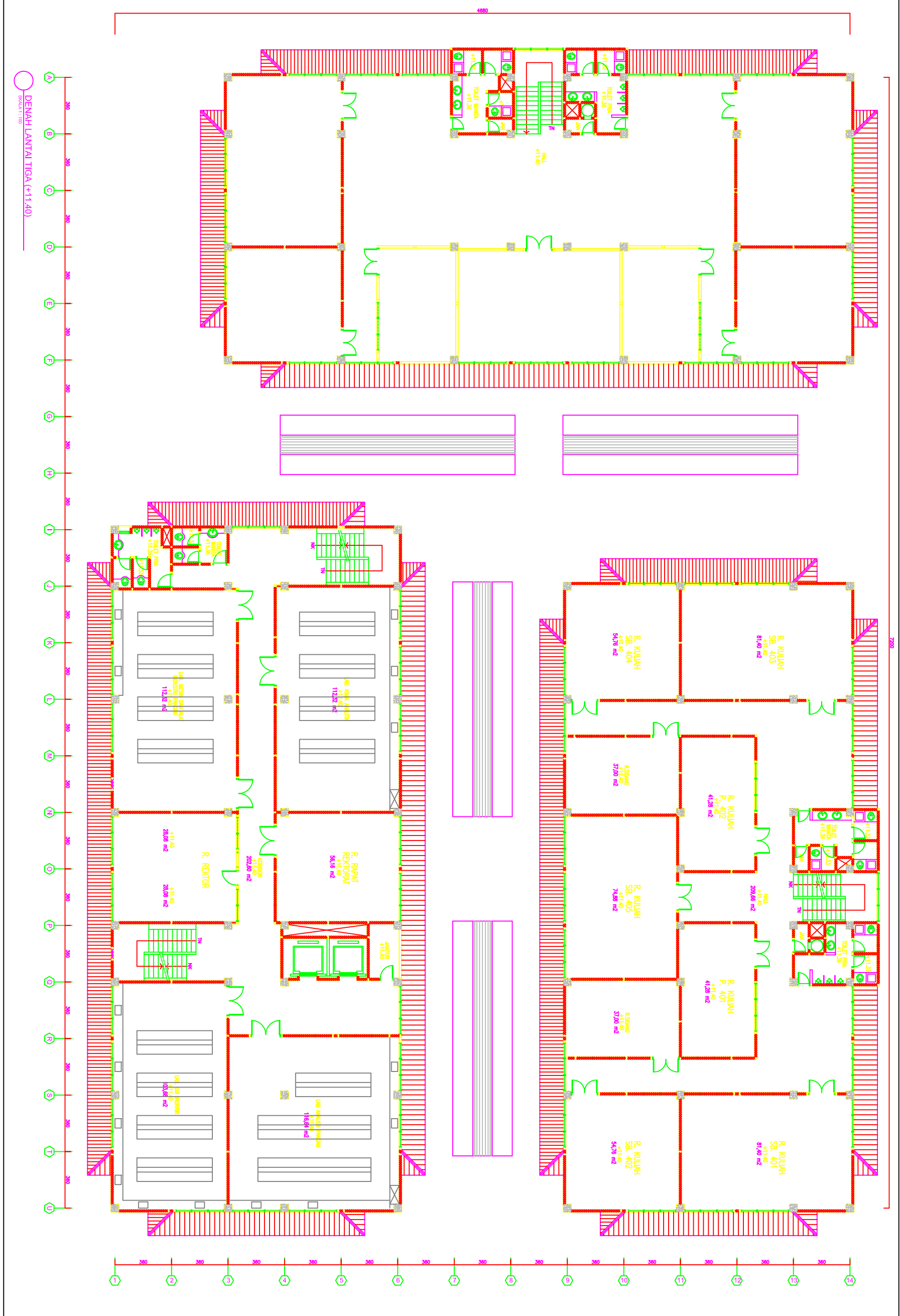

DENAH LANTAI TIGA (+11.40)
SKALA: 1:100